

## Werk

**Titel:** Abbild. 46. Der Mendif

**Autor:** Schipper

**Ort:** Berlin

**Jahr:** 1910

**PURL:** [https://resolver.sub.uni-goettingen.de/purl?391365657\\_1910|LOG\\_0156](https://resolver.sub.uni-goettingen.de/purl?391365657_1910|LOG_0156)

## Kontakt/Contact

[Digizeitschriften e.V.](#)  
SUB Göttingen  
Platz der Göttinger Sieben 1  
37073 Göttingen

✉ [info@digizeitschriften.de](mailto:info@digizeitschriften.de)

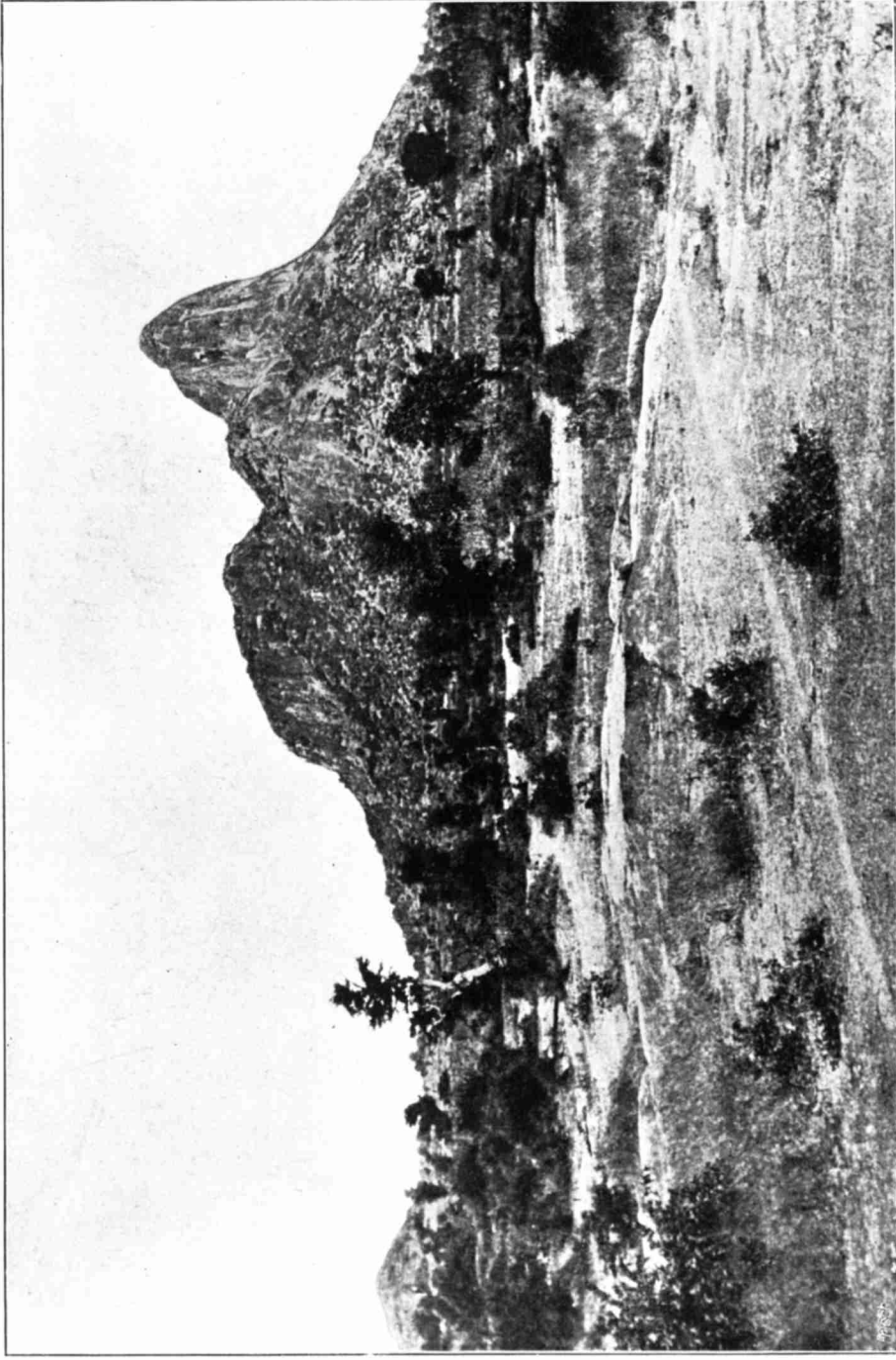

Nach einer Aufnahme von Oberlt. Schipper.

Abbild. 46. Der Mendif.

Das Bild zeigt den seit Denham viel genannten und seiner Lage nach umstrittenen Mendif. Er ist ein richtiger Inselberg mit steilen Wänden und ganz kurzer steiler Schuttböschung. Die Ebene besteht aus Granit, der allenthalben in kleinen Buckeln (Vordergrund) aufragt und nur von dünner Lage aus zerfallenem Granitgrus lückenhaft bedeckt wird.