

## Werk

**Titel:** Abbild. 36. Der Bogdo-Ola-See (ca. 2020 m) im Datungu-Tal

**Ort:** Berlin

**Jahr:** 1910

**PURL:** [https://resolver.sub.uni-goettingen.de/purl?391365657\\_1910|LOG\\_0113](https://resolver.sub.uni-goettingen.de/purl?391365657_1910|LOG_0113)

## Kontakt/Contact

[Digizeitschriften e.V.](#)  
SUB Göttingen  
Platz der Göttinger Sieben 1  
37073 Göttingen

✉ [info@digizeitschriften.de](mailto:info@digizeitschriften.de)

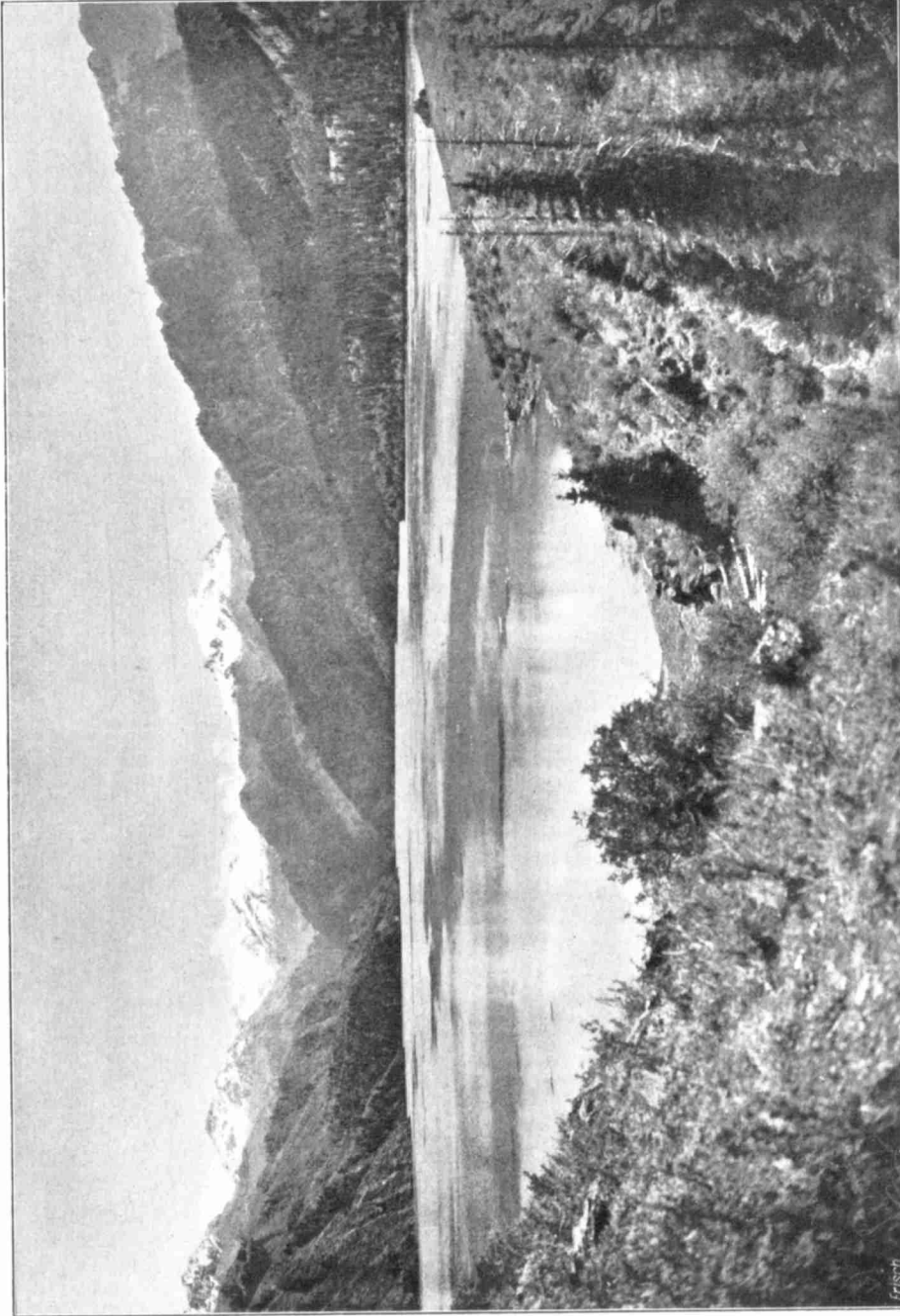

Abbild. 36. Der Bogdo-Ola-See (ca. 2020 m) im Datungu-Tal.

Im Vordergrund der bewaldete Moränenrücken, der das Quertal abgesperrt und zur Bildung des Sees Veranlassung gegeben hat. Der Abfluß nach Norden erfolgt unter den Moränenmassen, der Hauptzufluß erfolgt von Süden. Die meisten der im Bilde sichtbaren Quertäler sind heute wasserleer.