Nutzungsbedingungen

Dieses Werk ist lizensiert unter einer Creative Commons Namensnennung 4.0 International Lizenz.

Terms of use

This work is licensed under a Creative Commons Attribution 4.0 International License.

Digizeitschriften e.V.
SUB Göttingen
Platz der Göttinger Sieben 1
37073 Göttingen

info@digizeitschriften.de

Kontakt/Contact

Digizeitschriften e.V.
SUB Göttingen
Platz der Göttinger Sieben 1
37073 Göttingen

info@digizeitschriften.de

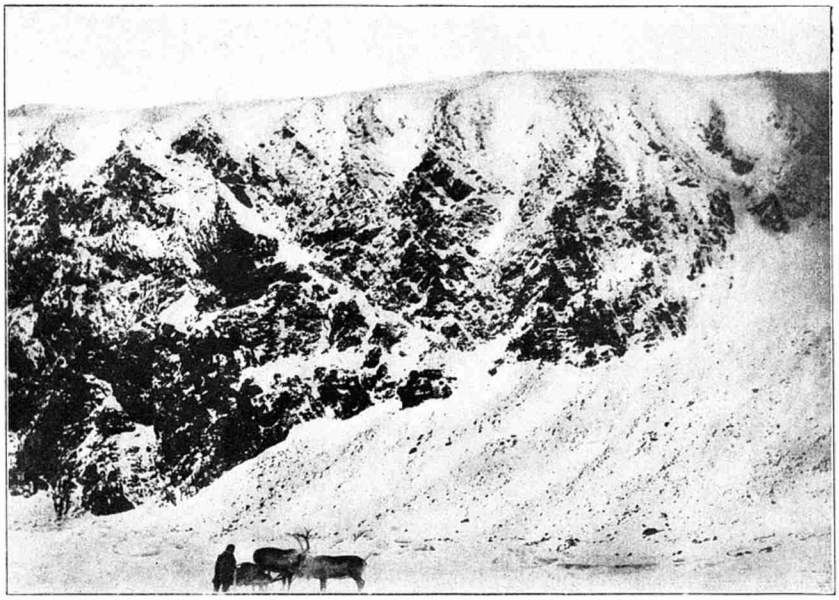

Abbild. 52. Ljachow-Insel, das einzige Vorkommen anstehenden Gesteins (Granit und Sedimentgestein) innerhalb der alten Delta-Bildungen.
Geschichtetes Bodeneis mit eiszeitlichen Tierresten.
(Nach einer photographischen Original-Aufnahme von Al. v. Bunge, 1886.)

Weiden

Abbild. 53. Arktische Waldgrenze (Lärchenwald). Fundstelle eines von Baron Toll ausgegrabenen Mammuts östlich der Jana-Mündung.
(Nach einer photographischen Original-Aufnahme von Al. v. Bunge, 1886.)