Werk

Label: Figure

Jahr: 1991

PURL: https://resolver.sub.uni-goettingen.de/purl?313123012_0116|log118

Kontakt/Contact

Digizeitschriften e.V.
SUB Göttingen
Platz der Göttinger Sieben 1
37073 Göttingen

info@digizeitschriften.de

K ŽIVOTNÍMU JUBILEU JOSEFA KRÁLE

JAROSLAV LUKEŠ, IVAN NETUKA, JIŘÍ VESELÝ, Praha

Před deseti lety, v prosinci 1981, se konalo na matematicko-fyzikální fakultě Univerzity Karlovy „Harmonické odpoledne". Bylo věnováno přednáškám z různých oblastí teorie potenciálu. Mezi účastníky semináře byl i jubilant Josef Král, který podstatnou část své vědecké práce zasvětil právě teorii harmonických funkcí a jehož osobní vlastnosti jsou přímo ukázkově harmonické. Patrně všichni, kdo ho znají, potvrdí, že při žádném setkání s ním nedochází k disharmoniím. Autoři tohoto článku jsou přesvědčeni, že by bylo možno následující domněnku i dokázat: *Kdyby většina lidí byla jako Josef Král, nemohlo by na světě docházet k žádným rozporům a svět by byl tak harmonický, že by již nemohl být harmoničtější.*

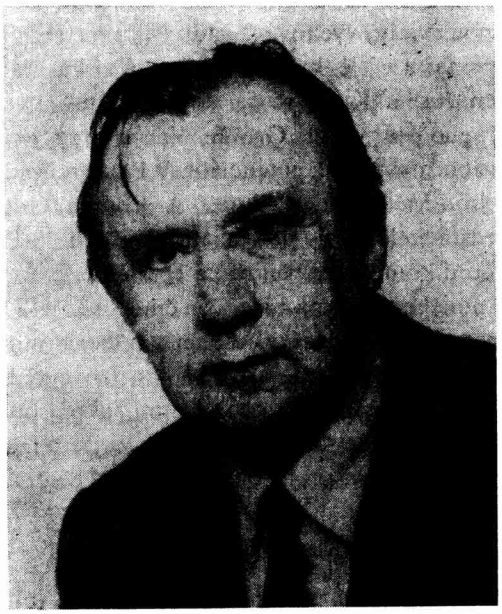

Josef Král se narodil 23. prosince 1931 v Dolních Bučicích u Čáslavi. Po ukončení vysokoškolských studií na matematicko-fyzikální fakultě UK v roce 1954 se Josef Král stal asistentem tehdejší její katedry matematiky a záhy poté i jejím vědeckým aspirantem. V roce 1960 obhájil kandidátskou disertační práci na téma „O Lebesgueově povrchu uzavřených ploch". Od roku 1965 pracoval jako vědecký pracovník v Matematickém ústavu ČSAV v oddělení parciálních diferenciáních rovnic a od roku 1980 se stal vedoucím oddělení metod matematické fyziky. Mezitím v roce 1967 podal doktorskou disertační práci „Fredholmova metoda v teorii potenciálu", kterou obhájil v r. 1968. Přibližně v téže době předložil Josef Král i habilitační práci „Tepelné toky a Fourierova úloha". Na základě mimořádné úrovně této