Werk

Titel: Beilage zur Neuen Musik-Zeitung [Nr. 2]

Ort: Stuttgart

Jahr: 1915

PURL: https://resolver.sub.uni-goettingen.de/purl?827938837_0036|LOG_0030

Kontakt/Contact

Digizeitschriften e.V.
SUB Göttingen
Platz der Göttinger Sieben 1
37073 Göttingen

info@digizeitschriften.de

XXXVI. Jahrgang. **Beilage zur Neuen Musik-Zeitung.** 1915.
Verlag von Carl Grüninger, Stuttgart-Leipzig.

SCHUBERTIANA.

Aus dem Andante der C dur- Symphonie.

Bearbeitet von W. Abert.

Andante con moto.

Violine.

Violoncell.

PIANO.

p

decresc.

pp

tr

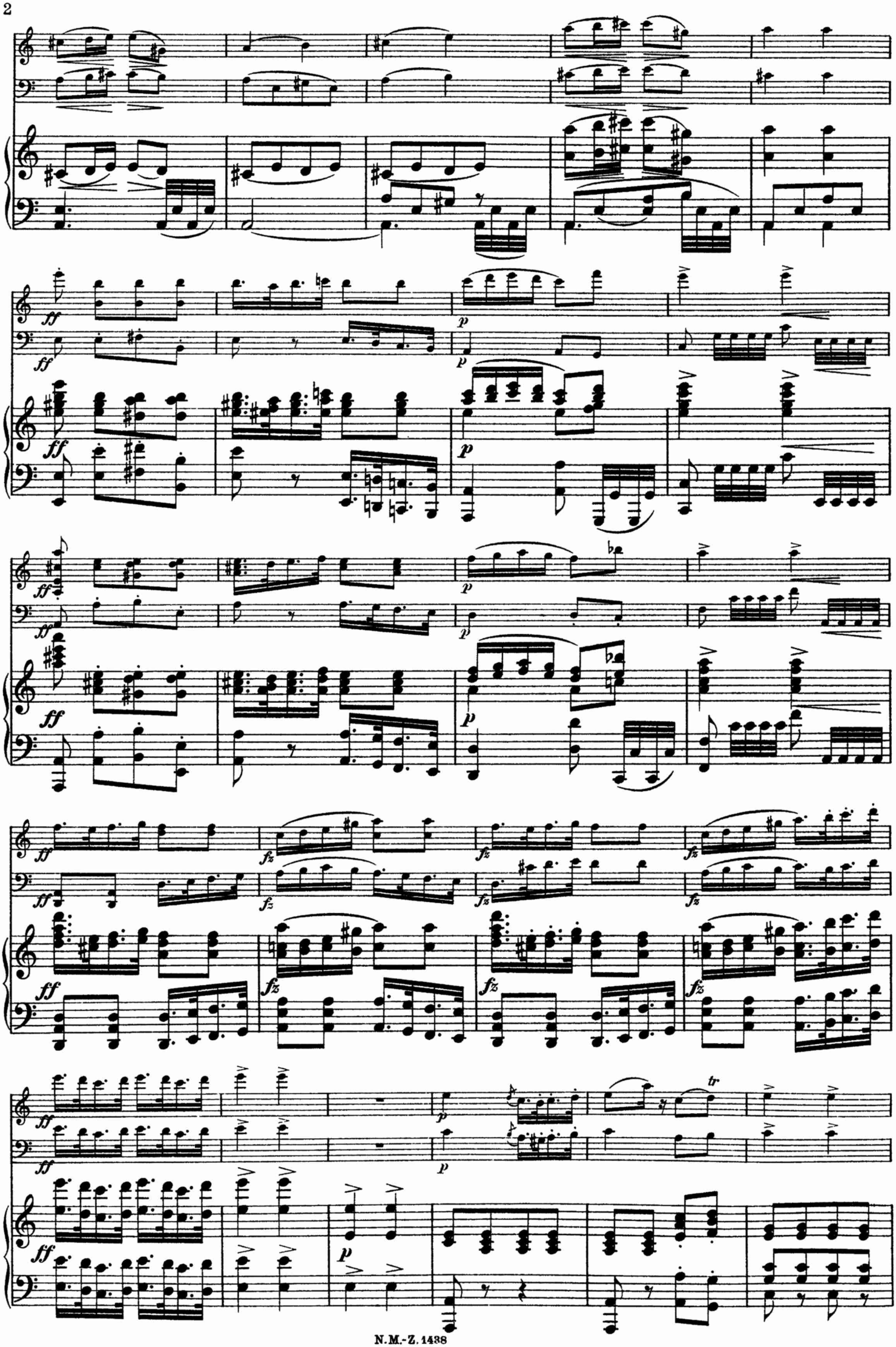
ff
p
fz
tr

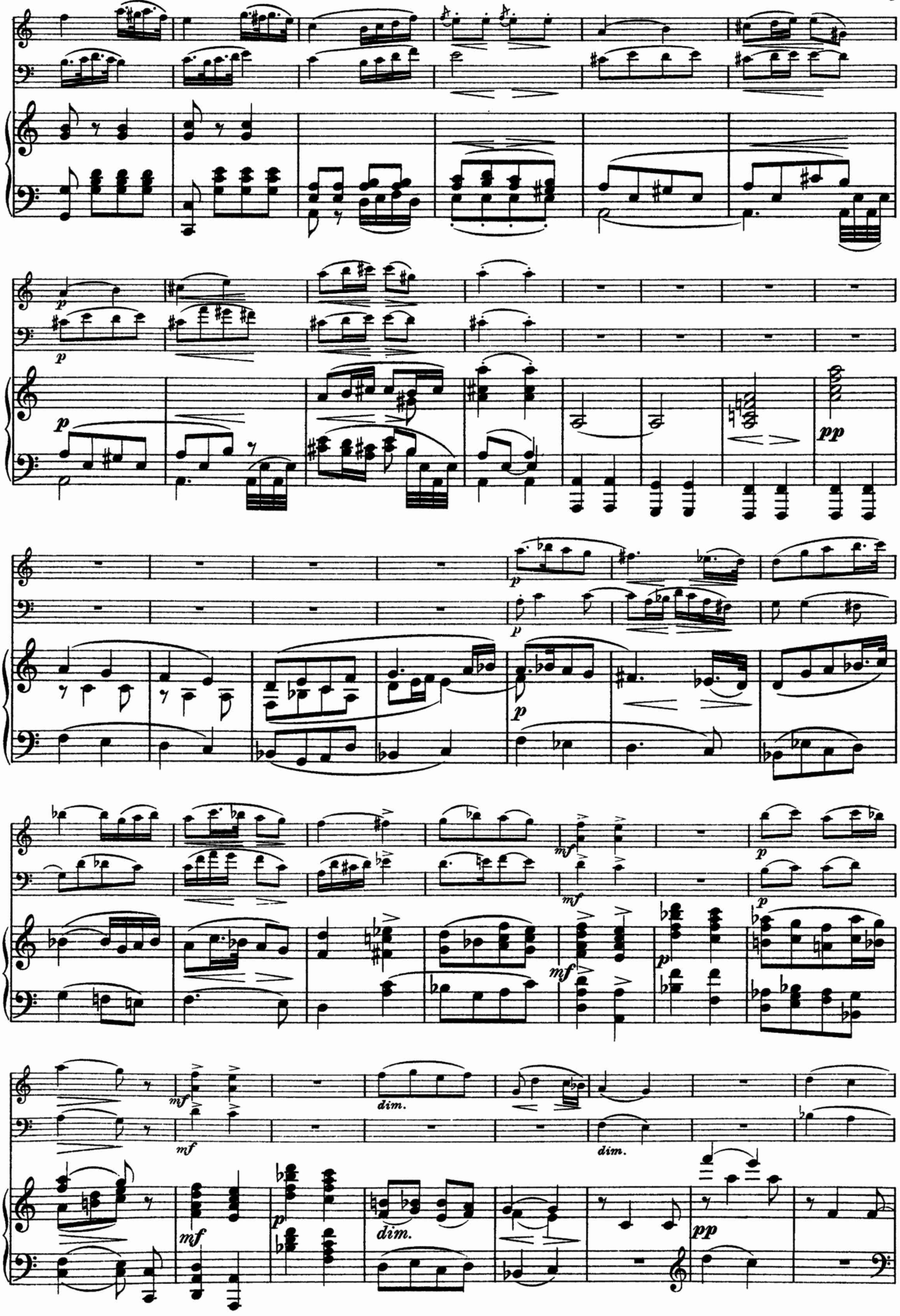
p
p
p
pp
p
p
mf
p
mf
mf
p
mf
dim.
mf
dim.
mf
p
dim.
pp

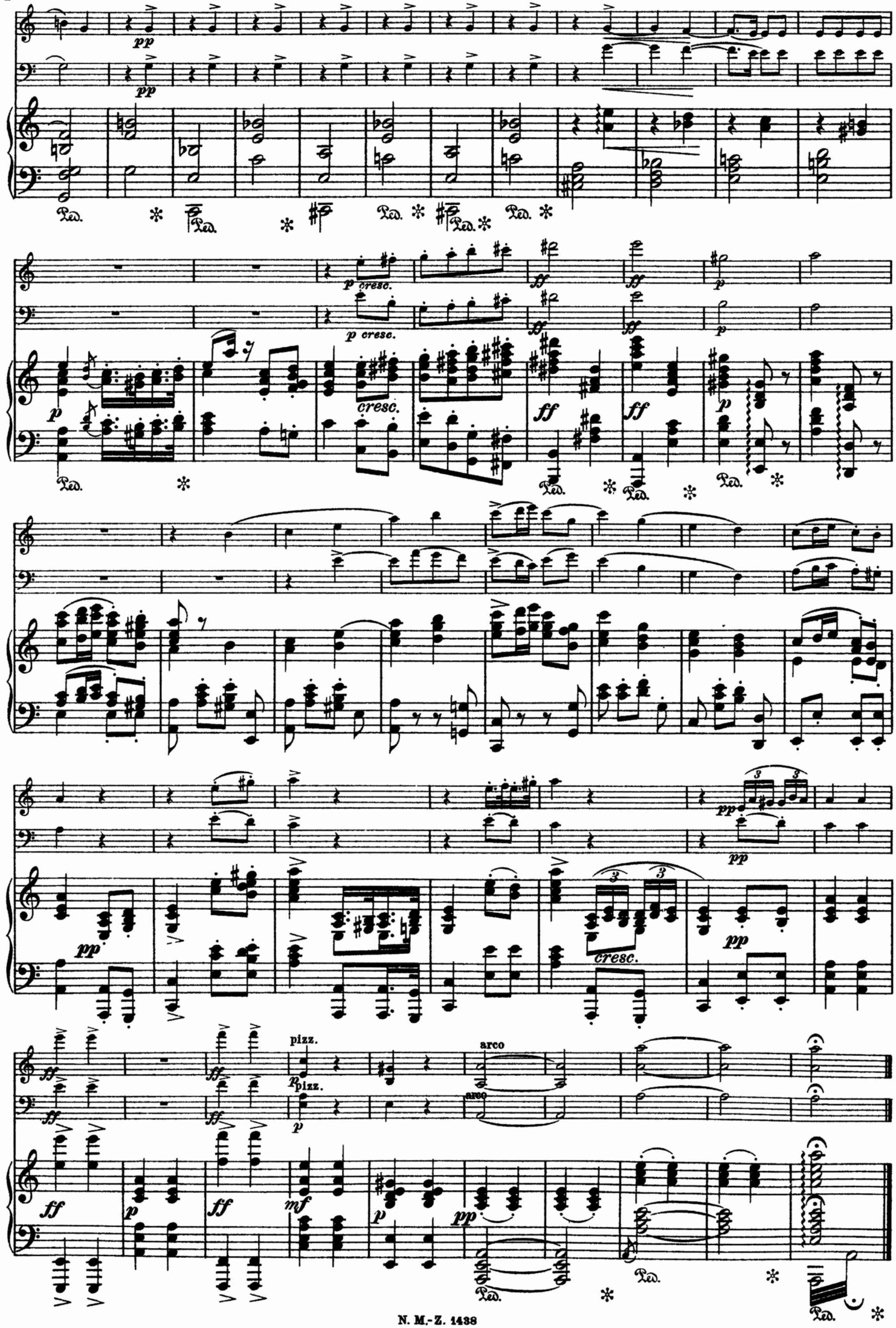
pp
p cresc.
cresc.
ff
p
pizz.
arco
mf

XXXVI. Jahrgang. **Beilage zur Neuen Musik-Zeitung.** 1915.
Verlag von Carl Grüninger, Stuttgart-Leipzig.

SCHUBERTIANA.

Aus dem Andante der C dur-Symphonie.

Violine.

Bearbeitet von W. Abert.

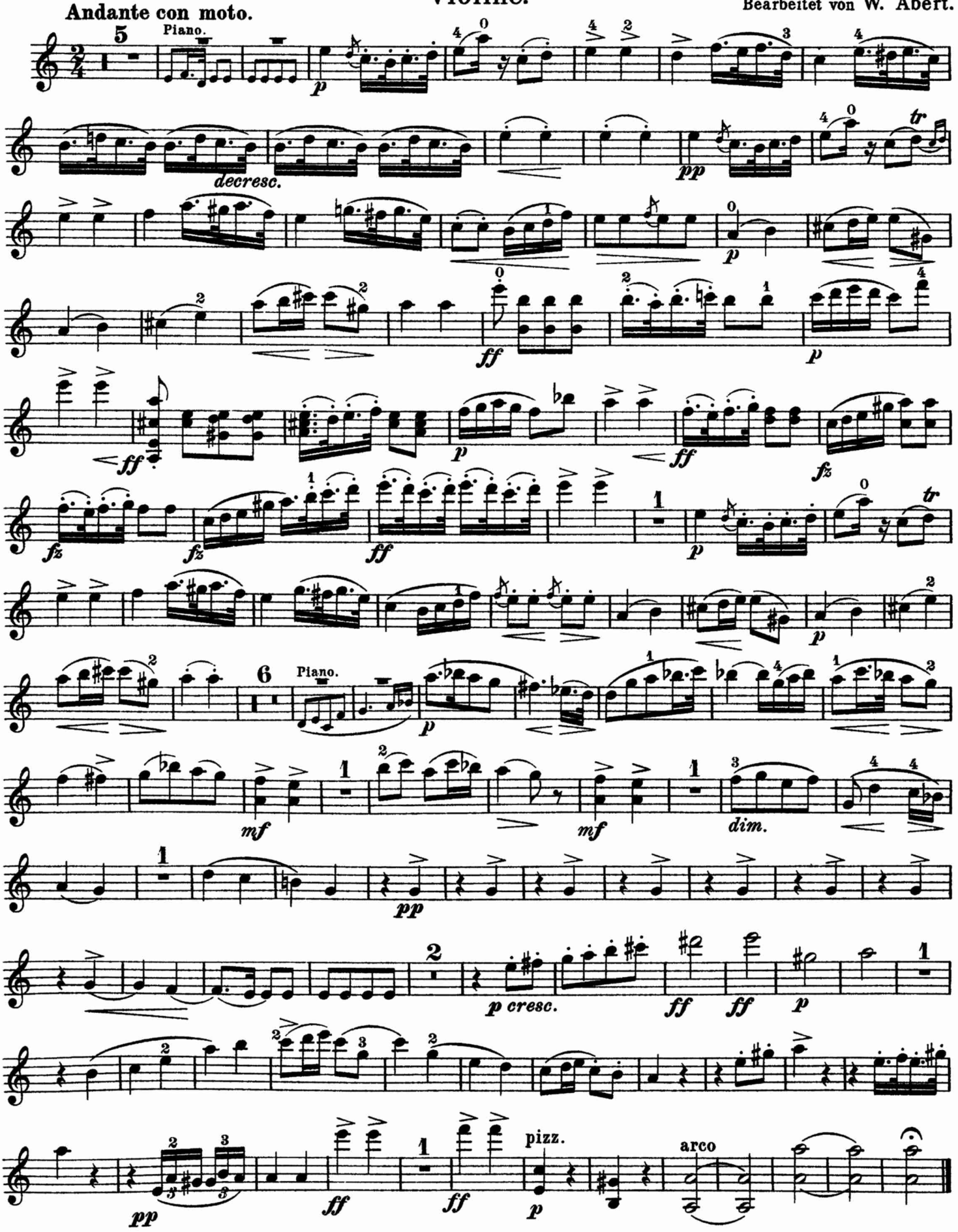

XXXVI. Jahrgang. **Beilage zur Neuen Musik-Zeitung.** 1915.
Verlag von Carl Grüninger, Stuttgart-Leipzig.

SCHUBERTIANA.

Aus dem Andante der C dur-Symphonie.

Violoncell.
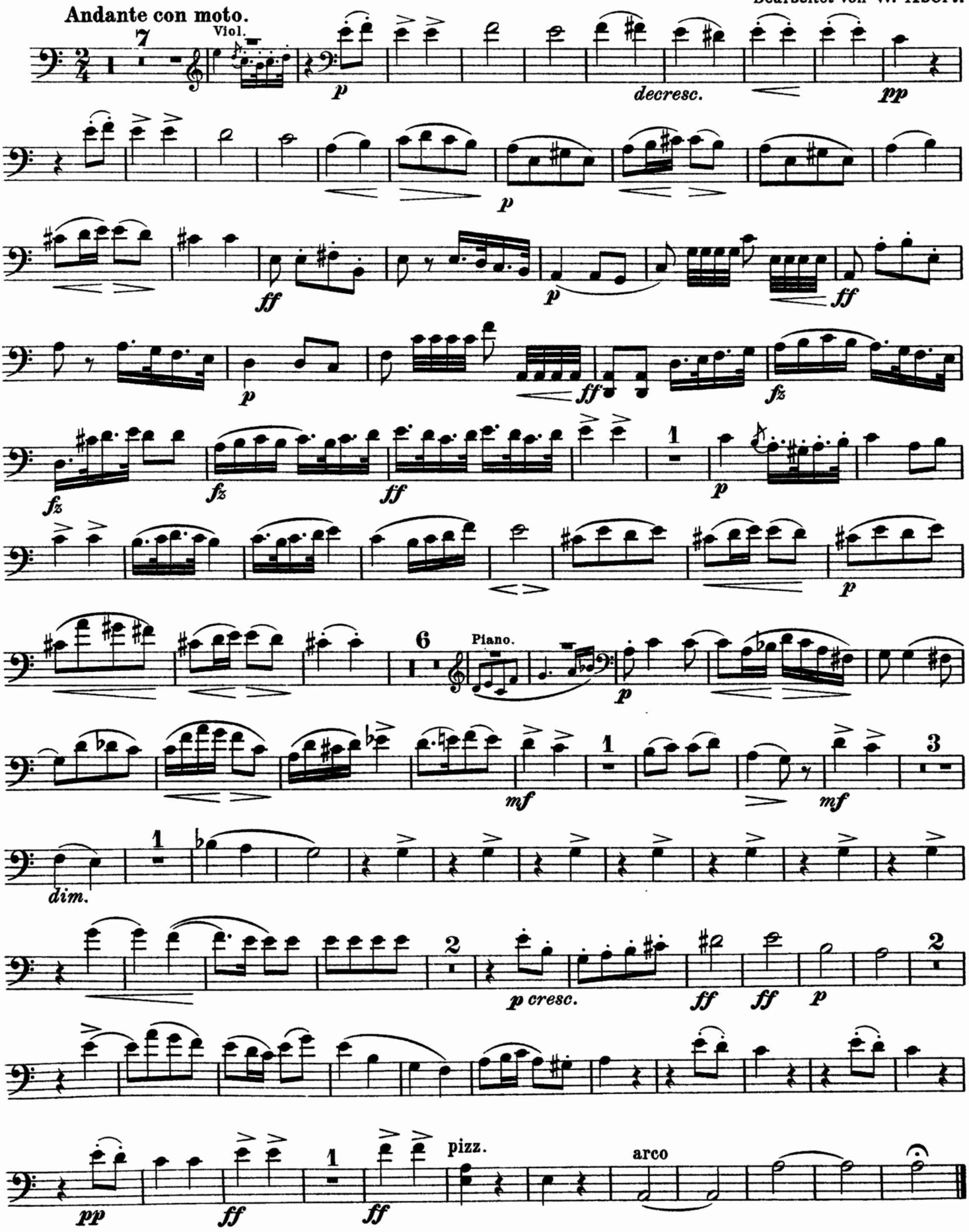
Bearbeitet von W. Abert.