Werk

Titel: Beilage zur Neuen Musik-Zeitung

Ort: Stuttgart

Jahr: 1911

PURL: https://resolver.sub.uni-goettingen.de/purl?827938837_0032|LOG_0025

Kontakt/Contact

Digizeitschriften e.V.
SUB Göttingen
Platz der Göttinger Sieben 1
37073 Göttingen

info@digizeitschriften.de

XXXII. Jahrgang. **Beilage zur Neuen Musik-Zeitung.** 1911.
Verlag von Carl Grüninger, Stuttgart-Leipzig.

Ein Skizzenbuch für die Jugend.

(Sechs leichte Klavierstücke.)

No. 5. Die Spinnerin.

Paul Zilcher, Op. 85. No. 5.

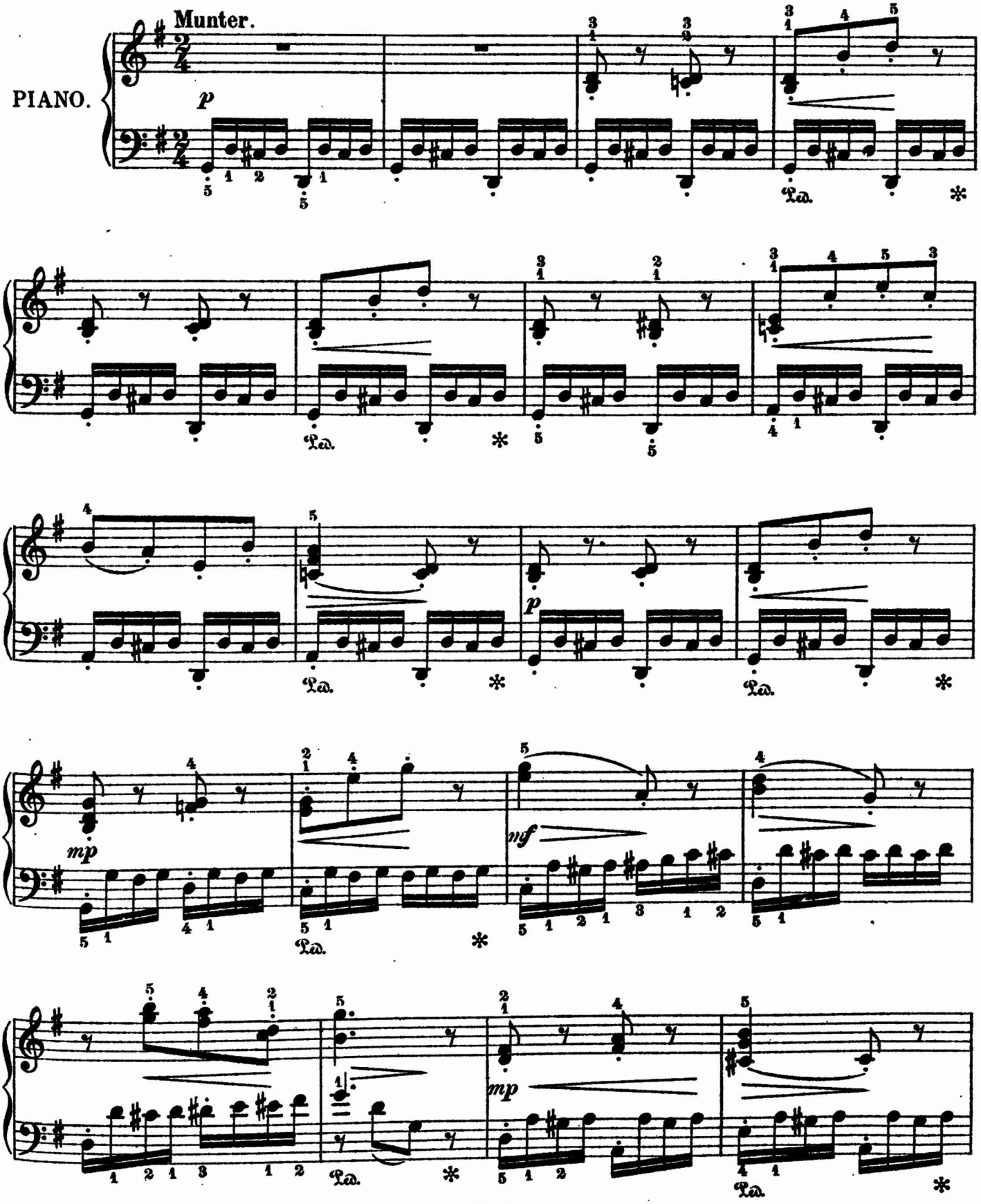

Eigentum und Verlag von Carl Grüninger, Stuttgart-Leipzig.
N. M.-Z. 1293

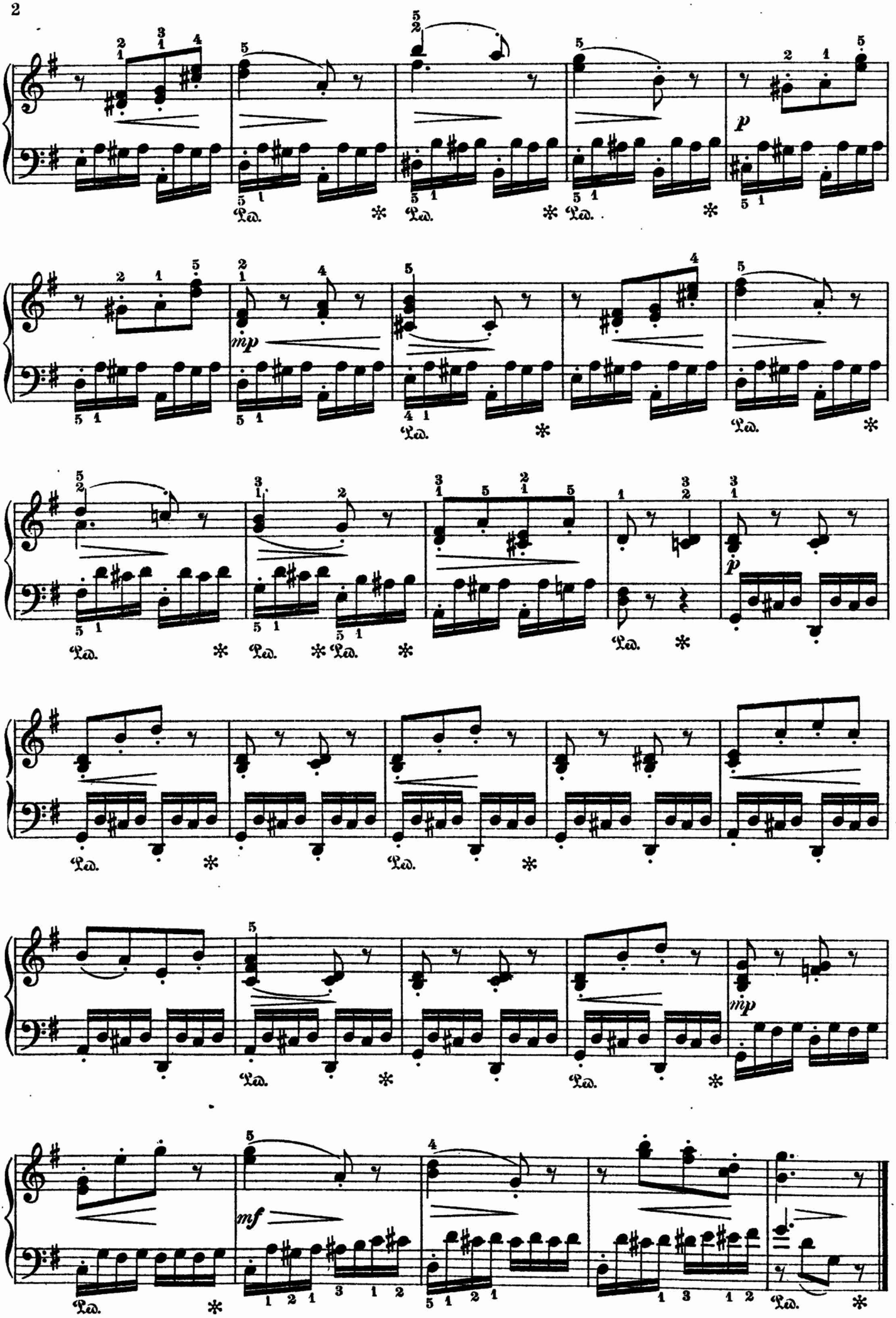
p
mp
mp
mf
Ped.

Else Schick gewidmet.

MONDLICHT.

(Theodor Storm.)

Matthäus Koch.

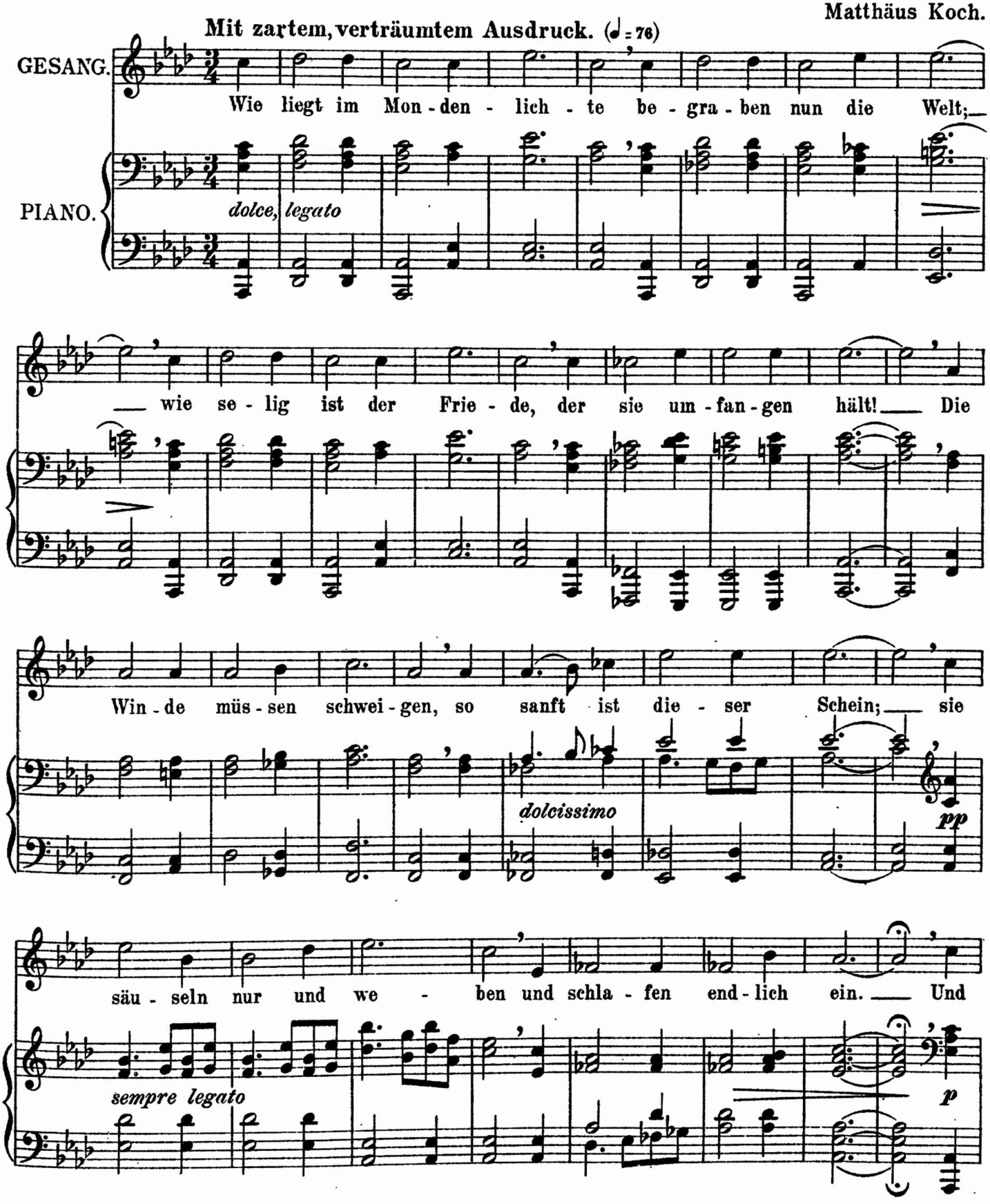

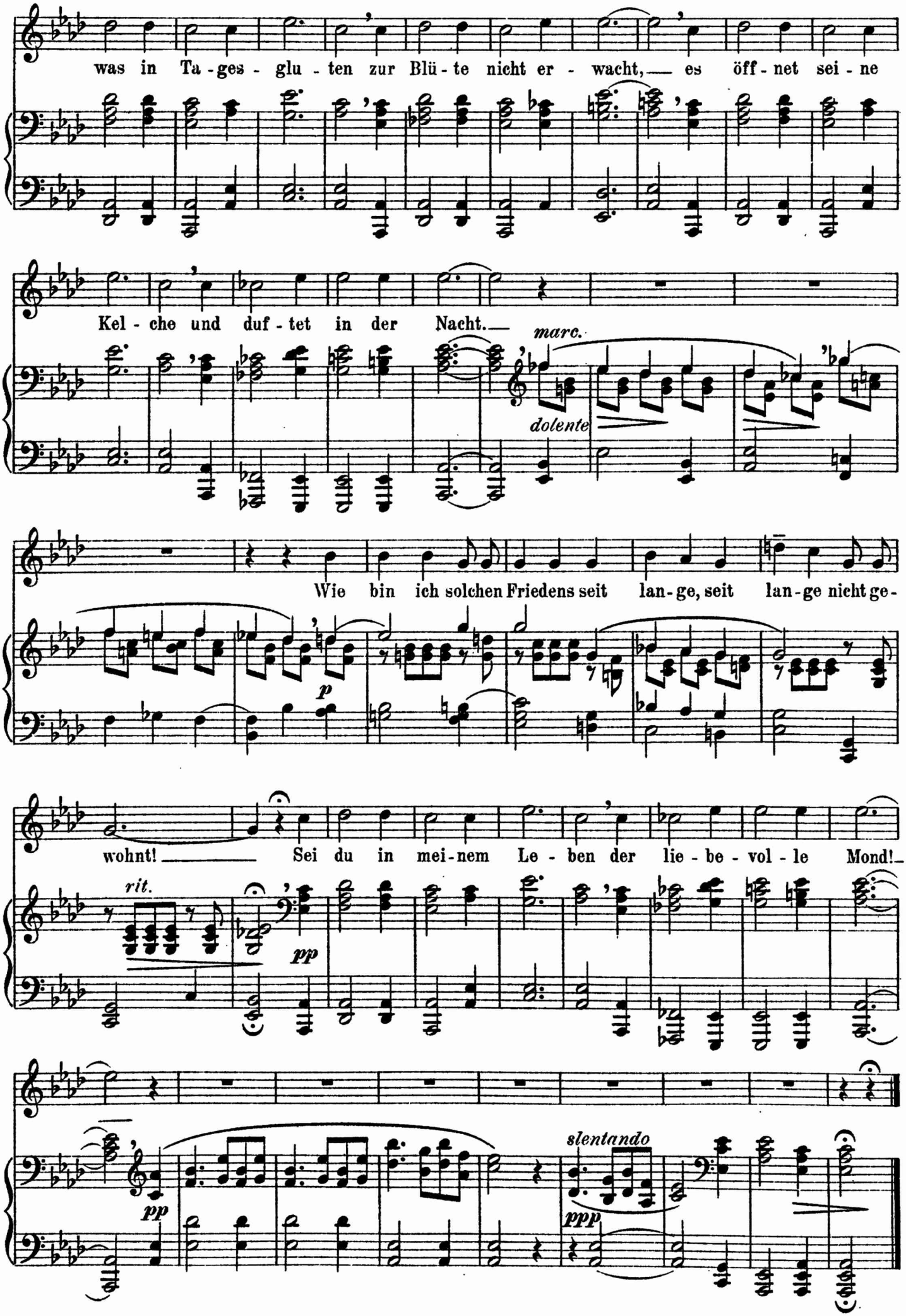
was in Ta - ges - glu - ten zur Blü - te nicht er - wacht, — es öff - net sei - ne
Kel - che und duf - tet in der Nacht. —
marc.
dolente
Wie bin ich solchen Friedens seit lan - ge, seit lan - ge nicht ge -
p
wohnt! — Sei du in mei - nem Le - ben der lie - be - vol - le Mond! —
rit.
pp
pp
slentando
ppp