Werk

Titel: Dornbusch mit Reisencereen auf der Küstenebene südlich Santa Marta

Autor: Wilhelmy, H.

Ort: Berlin

Jahr: 1954

PURL: https://resolver.sub.uni-goettingen.de/purl?385984391_0006|log74

Kontakt/Contact

Digizeitschriften e.V.
SUB Göttingen
Platz der Göttinger Sieben 1
37073 Göttingen

info@digizeitschriften.de

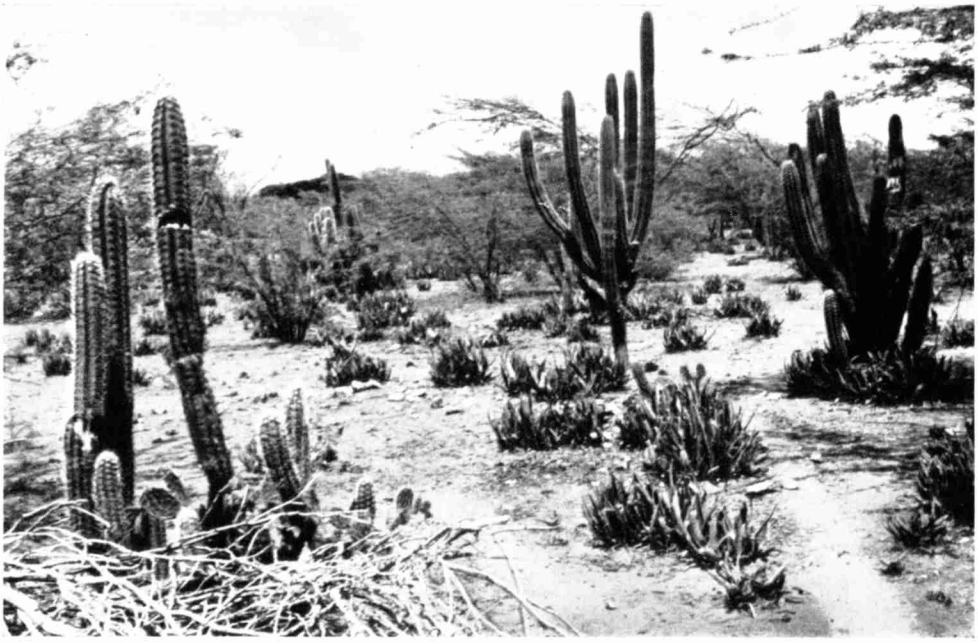

Bild 3. Dorn- und Kakteenbusch auf Aruba.
Zwischen den Cereen die Überreste einer Aloepflanzung. (Aufn. H. WILHELMY, 8. III. 52)

Bild 4. Dornbusch mit Riesencereen auf der Küstenebene südlich Santa Marta.
Der Boden ist mit Bromeliaceen bedeckt. (Aufn. H. WILHELMY, 9. IV. 52)